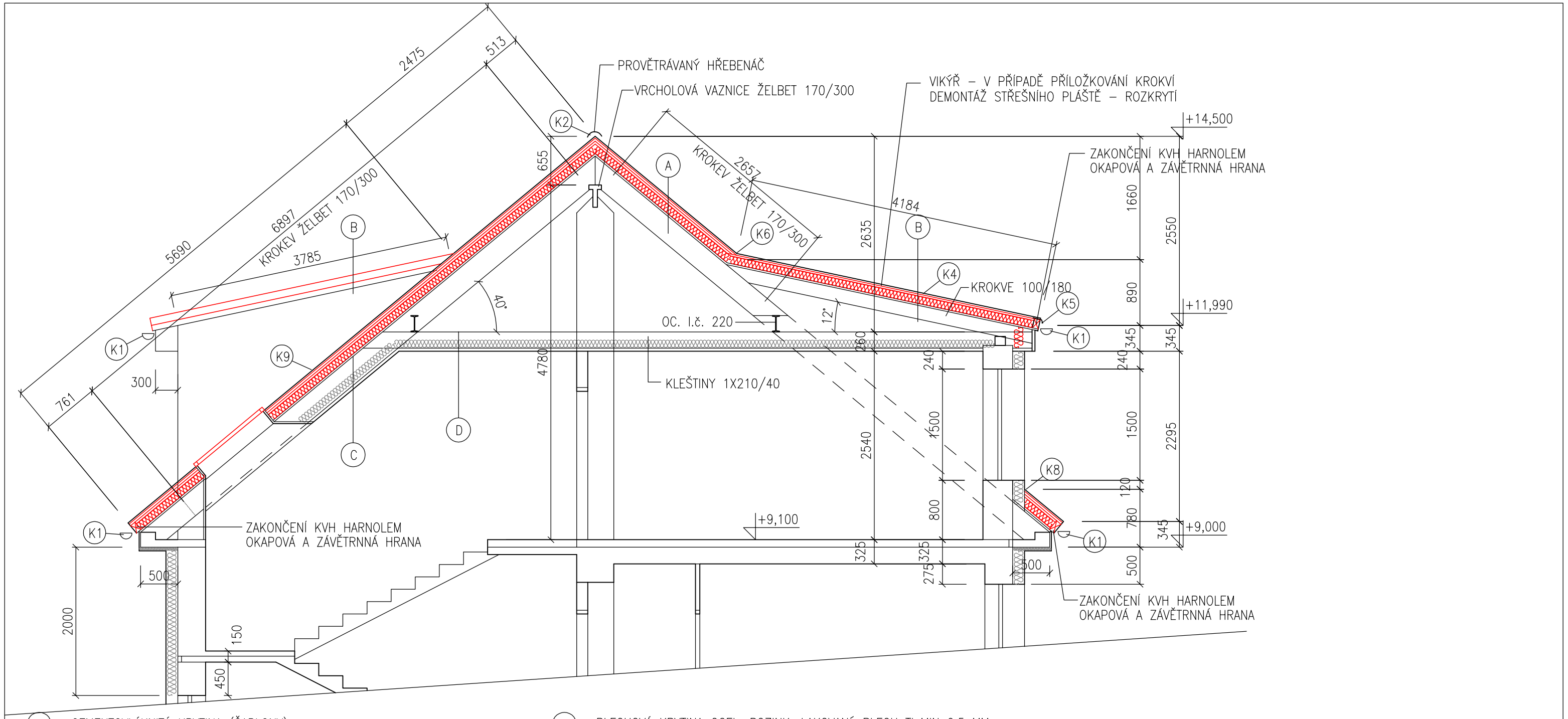

(A) CEMENTOVLÁKNITÁ KRYTINA (ŠABLONY)
KOTRALATĚ 30/50
LATĚ 30/50 KOTVENÉ K PODKLADU
POJISTNÁ HYDROIZOLAČNÍ FOLIE
PIR PĚNA P+D TL. 100 MM
STÁVAJÍCÍ ASF. ŠINDELE
PLNÉ BEDNĚNÍ TL 25 MM
ŽB KROKEV

(B) PLECHOVÁ KRYTINA OCEL. POZINK. LAKOVANÝ PLECH TL.MIN 0,5 MM
– FALCOVANÁ S JEDNODUCHOU DRÁŽKOU
SEPARAČNÍ ROHOŽ (MIKROVENTILAČNÍ VRSTVA)
POJISTNÁ HYDROIZOLAČNÍ FOLIE
OSB DESKY TL. 20 MM KOTVENÉ K PODKLADU
PIR PĚNA P+D TL. 100 MM
STÁVAJÍCÍ ASF. ŠINDELE
PLNÉ BEDNĚNÍ TL 25 MM
DŘ. KROKEV 180/100

(C) CEMENTOVLÁKNITÁ KRYTINA (ŠABLONY)
KOTRALATĚ 30/50
LATĚ 30/50 KOTVENÉ K PODKLADU
PIR PĚNA P+D TL. 100 MM
POJISTNÁ HYDROIZOLAČNÍ FOLIE
STÁVAJÍCÍ ASF. ŠINDELE
PLNÉ BEDNĚNÍ TL 25 MM
ŽB KROKEV
MINERÁLNÍ VATA 120 MM
SÁDROKARTONOVÝ PODHLED

(D) JEDNODUCHÉ KLEŠTINY 210/40
MINERÁLNÍ VATA 120 MM
SÁDROKARTONOVÝ PODHLED

Zaměření převzato z dokumentace skutečného provedení stavby z roku 1995

VÝMĚNA A ZATEPLENÍ STŘEŠNÍHO PLÁŠTĚ BYTOVÉHO DOMU LETNÁ 255 A 256, MIMOŇ

ved.projektant	Jiří Schneider	Jiří Schneider Prosečská 234 Jablonec nad Nisou ČKAIT 0500991 tel.: 602 632 444
vypracoval	Jiří Schneider	
investor	OÚ Mimoň	
stupeň	DZS + DPS	

ŘEZ A-A

datum	05/2018
č.zak.	117–2018
měřítko	1 : 50
výkr.č.	D1.1-4